

École élémentaire Paul Bert

École élémentaire

TOURS

2024



Cour de l'école élémentaire Paul Bert | © Ville de Tours - F. Lafite

Description du projet

L'école élémentaire Paul Bert est située sur les quais de Loire, à Tours Nord. Elle accueille 121 élèves sur une cour de 1 164 m². Avant son réaménagement, la cour était entièrement minérale et comptait 3 tilleuls.

Afin d'agrandir la surface accessible aux enfants, le "coin poubelles" a été transformé en un "coin calme" agréable et coloré.

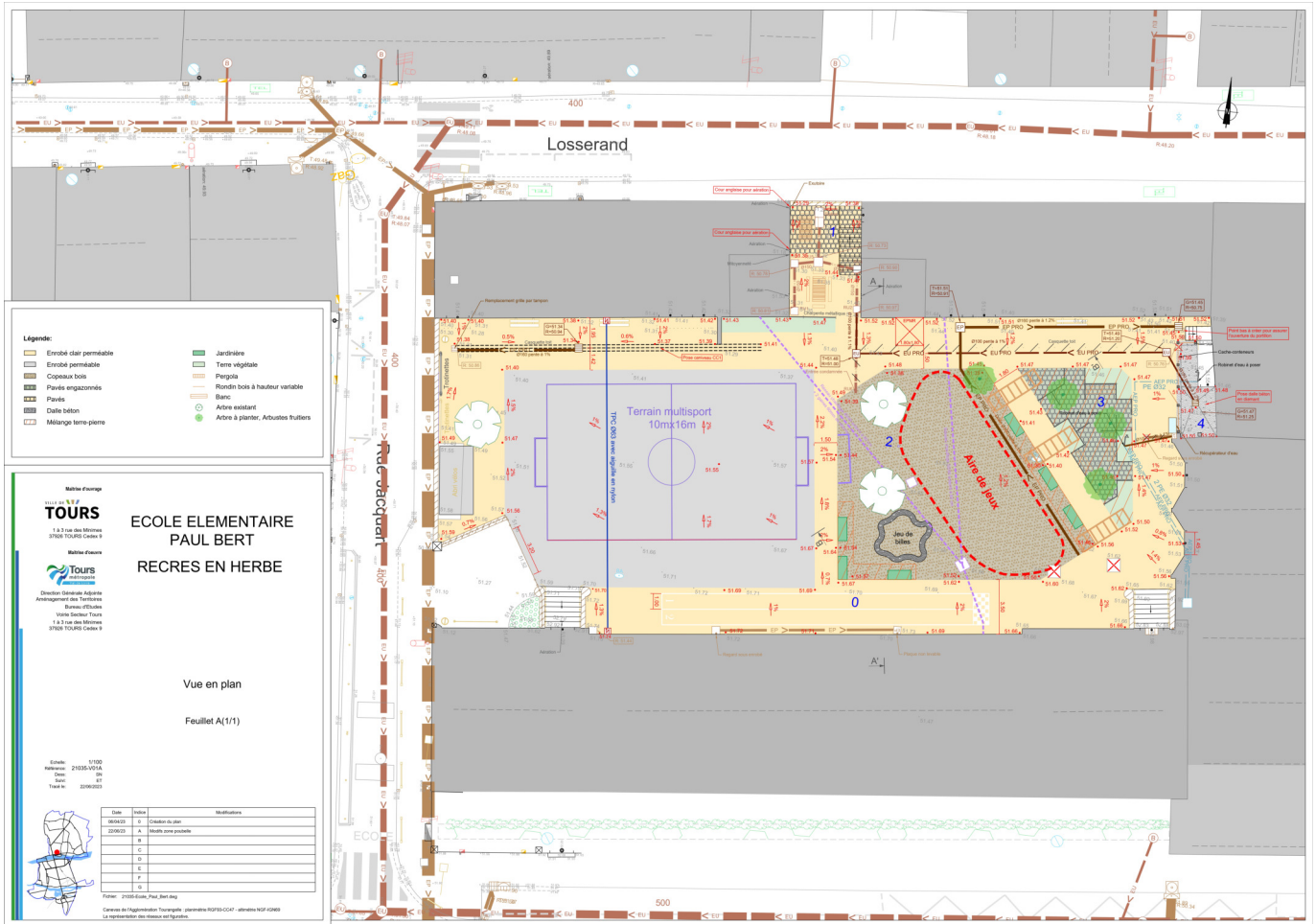

Plan technique de la cour élémentaire Paul Bert | © Ville de Tours

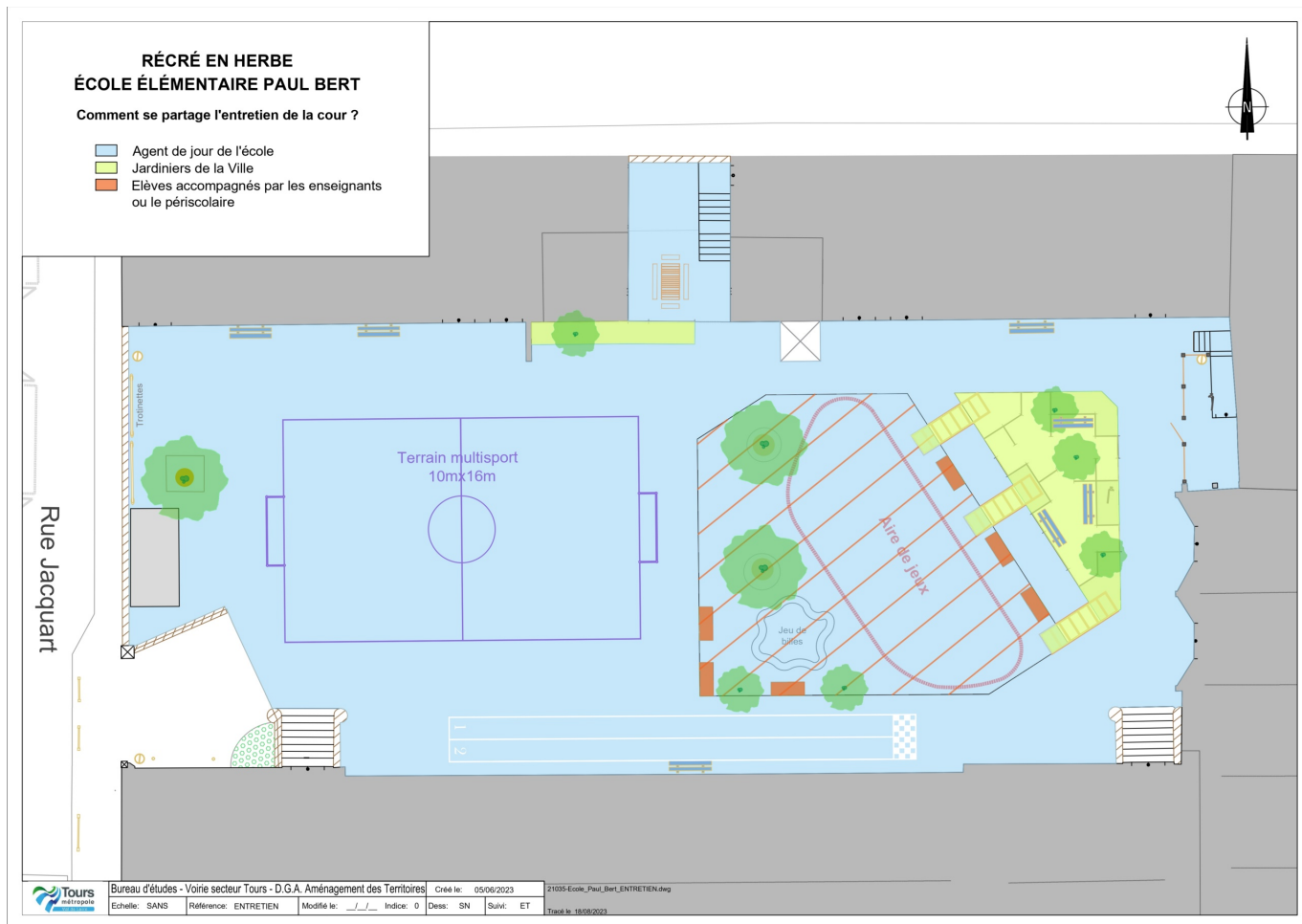

Plan d'entretien de la cour élémentaire Paul Bert | © Ville de Tours

Descriptif détaillé

Gestion de l'eau

Profitant de l'opération pour réaliser l'ADAP, les enrobés ont été refaits et sont inclinés de façon à diriger l'eau de pluie vers la zone en copeaux de bois.

Biodiversité

Plantation de 5 arbres et 46 arbustes avec les enfants.

Aménagements ludiques

- Un mini-labyrinthe de clôtures en bois (normées jeux) très apprécié des enfants
- Des jeux d'équilibre en bois et un jeu de billes en béton ont été installés dans la zone en copeaux
- Un coin calme avec ses fresques et sa cabane sous l'escalier
- Des bacs potagers dispersés dans la cour comme souhaité par l'équipe enseignante
- Une allée de pergolas végétalisées
- Un terrain sportif et des lignes de course

Galerie



Cour de l'école élémentaire Paul Bert | © Ville de Tours - F. Lafite



Le labyrinthe de clôtures vue d'en haut | © Ville de Tours - F. Lafite



Le labyrinthe vue d'en bas | © Ville de Tours



Fresque murale du coin calme | © Ville de Tours - E. Fauville



Coin cabane sous l'escalier | © Ville de Tours

Tableau comparatif

Type d'espace	Surface en m ² avant	Surface en m ² après
Surfaces imperméables	1 163	950
Surfaces perméables	1	214

Points forts

– une diversité d'aménagements ludiques et perméables malgré la petitesse de la cour

Points faibles

– les contraintes de la cour ont laissé peu de possibilités de végétalisation

Mentions techniques

Programme	École élémentaire
Année de livraison	2024
Lieu	43, quai Paul Bert, 371000 TOURS
Surface totale	1 164 m ²
Montant de l'opération	-
Montant des travaux	150 400 € HT
MOE	Ville de Tours
MOA	Ville de Tours
Cour accessible en dehors des horaires scolaires ?	Oui
Projet subventionné	Non
Action(s) de concertation menée(s)	
	<ul style="list-style-type: none"> – 6 ateliers de co-construction avec les enseignants, le périscolaire et l'agent de jour – les enseignants ont travaillé en classe avec les enfants pour récolter leurs envies – les plantations ont été réalisées avec les enfants

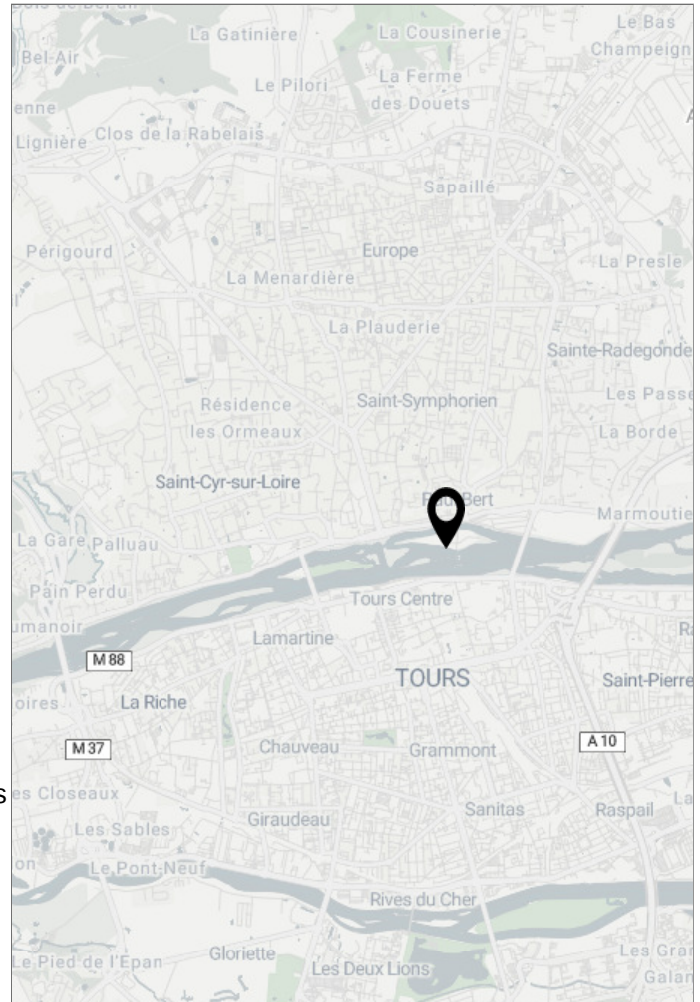

Fiche projet exportée le 12/05/2026 à 17:57
depuis le site de l'Observatoire des Cours Oasis
accessible ici : www.observatoire-oasis.fr



Conseil
d'architecture,
d'urbanisme
et de l'environnement

