Ecole élémentaire Bel Air

École élémentaire
BORDEAUX
2024

Vue d'ensemble de la cour | © Ville de Bordeaux - T.Sanson

Description du projet

L'école élémentaire Bel Air est située dans le quartier Caudéran à Bordeaux. Elle accueille environ 130 élèves, et dispose d'une cour d'une superficie de 950m2, hors préau. La cour, très minérale, ne comptait qu'un arbre.

Le projet a visé notamment à désimperméabiliser une partie des sols, à végétaliser, et à offrir davantage d'activités d'intensités variées – calmes, actives.

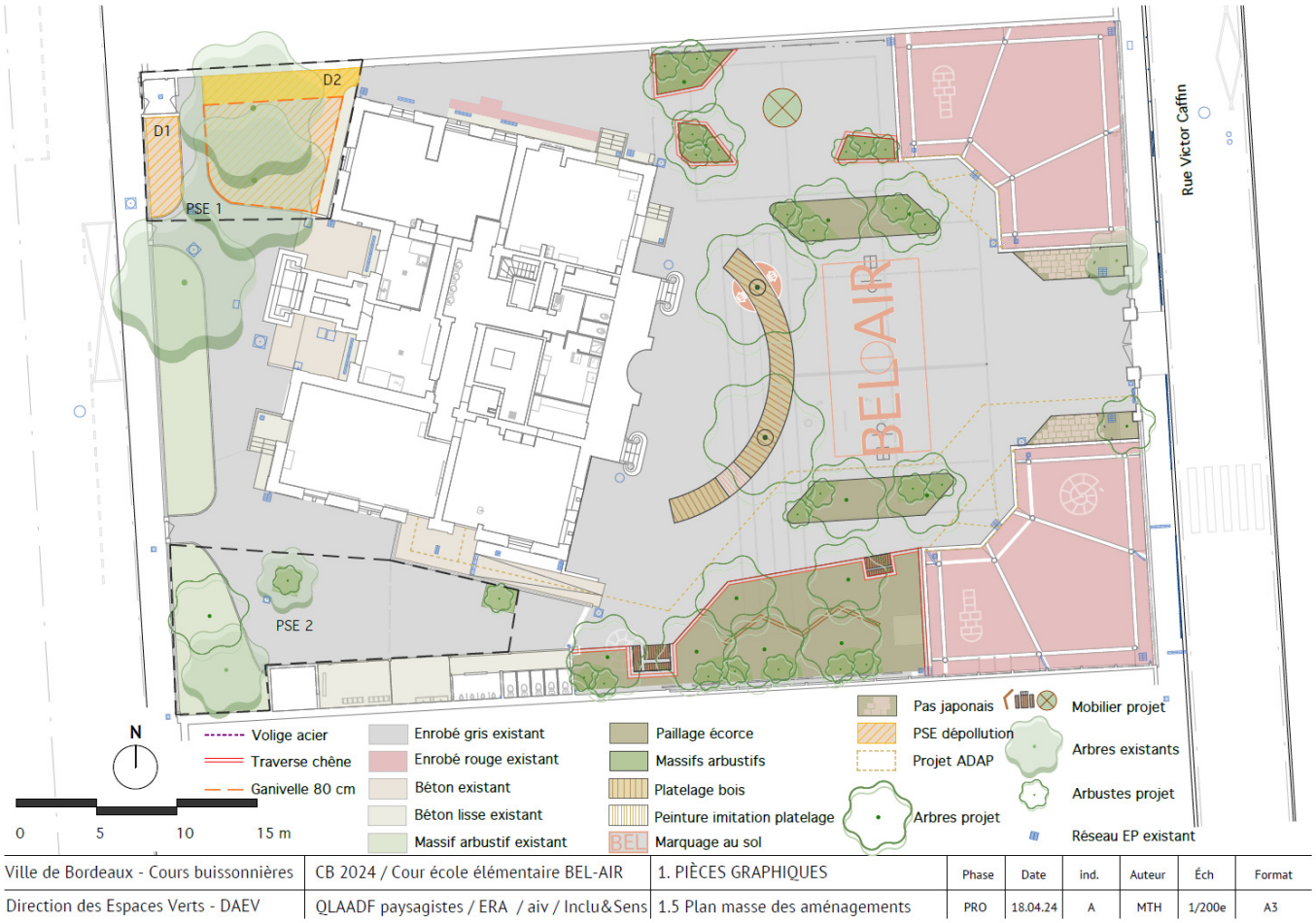

Ville de Bordeaux - Cours buissonnières	CB 2024 / Cour école élémentaire BEL-AIR	1. PIÈCES GRAPHIQUES	Phase	Date	ind.	Auteur	Éch	Format
Direction des Espaces Verts - DAEV	QLAADF paysagistes / ERA / aiv / Inclu&Sens	1.5 Plan masse des aménagements	PRO	18.04.24	A	MTH	1/200e	A3

Plan masse | © MOE Quand Les Arbres Auront Des Feuilles (Groupement QLAADF, ERA ingénieurs, AIV, Inclu&Sens, CRONOS)

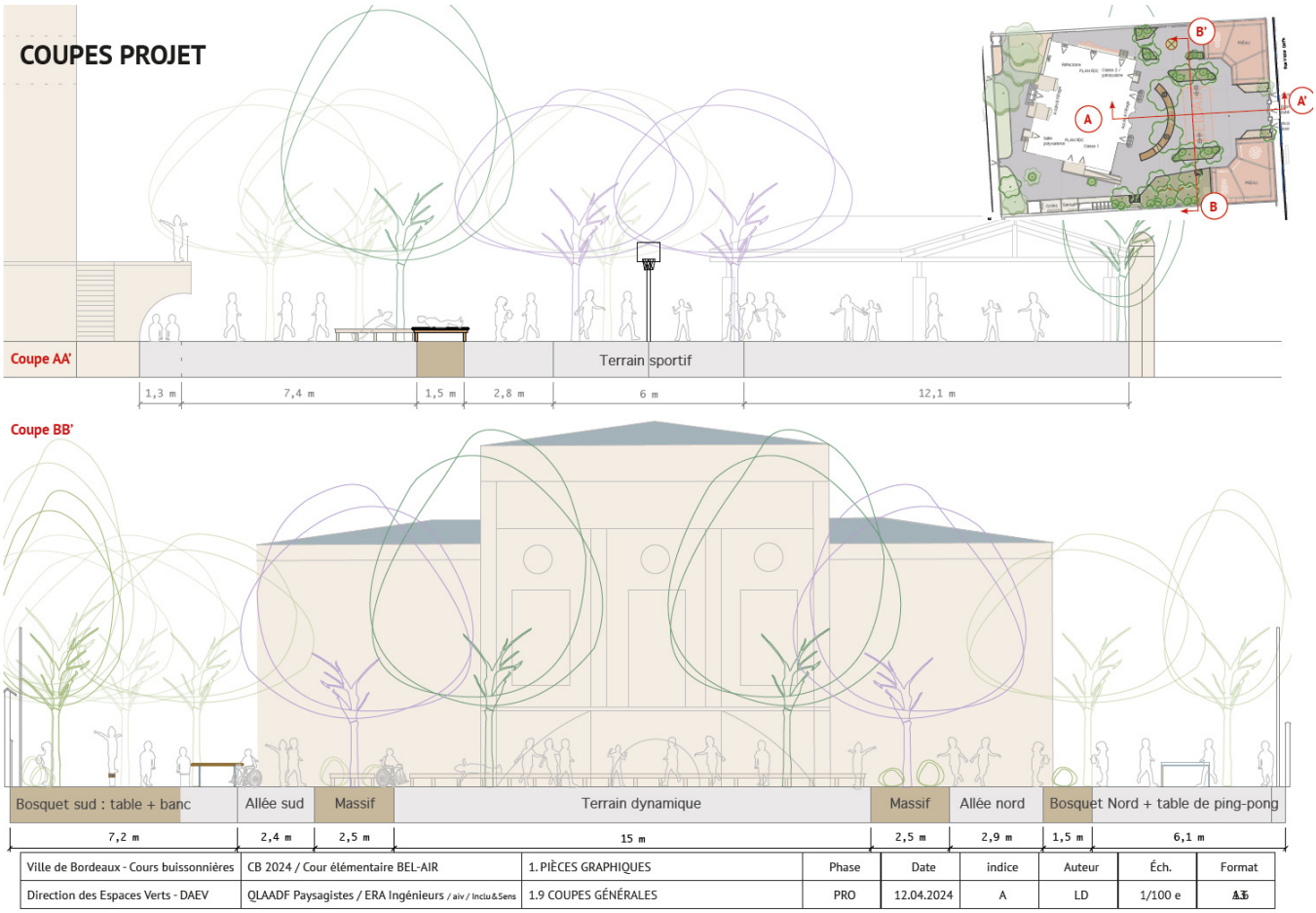

Plan de coupe | © MOE Quand Les Arbres Auront Des Feuilles (Groupement QLAADF, ERA ingénieurs, AIV, Inclu&Sens, CRONOS)

Descriptif détaillé

Gestion de l'eau

Une partie des sols a été désimperméabilisée, afin de permettre une meilleure infiltration des eaux de pluie. On retrouve principalement des zones en copeaux.

Biodiversité

Création de plusieurs massifs en pleine terre composés de 25 arbustes, et plantation de 16 nouveaux arbres.

Aménagements ludiques

Des aménagements ludiques ont été mis en œuvre, afin que les enfants puissent choisir entre des espaces et des activités d'intensités différentes. On retrouve un grand banc en arc de cercle, une table de ping-pong ronde, des marquages au sol (peinture), des tables de pique-nique et des bancs.

Galerie

Vue sur l'ensemble de la cour | © Ville de Bordeaux - T.Sanson

Vue du ciel | © Ville de Bordeaux - T.Sanson

Vue du Ciel | © Ville de Bordeaux - T.Sanson

Espace en copeaux et banc en zig-zag | © Ville de Bordeaux - T.Sanson

Vue droite depuis le perron de l'école | © Ville de Bordeaux - T.Sanson

Vue gauche depuis le perron de l'école | © Ville de Bordeaux - T.Sanson

Table de ping-pong circulaire | © Ville de Bordeaux - T.Sanson

Vue de le la cour depuis l'entrée | © Ville de Bordeaux

Tableau comparatif

Type d’espace	Surface en m² avant	Surface en m² après
Surfaces imperméables	940	740
Surfaces perméables	10	210

Points forts

Une cour spacieuse qui a permis la plantation de nombreux arbres et arbustes

Points faibles

Mentions techniques

Programme	École élémentaire
Année de livraison	2024
Lieu	3, Rue Victor Caffin, 33300 BORDEAUX
Surface totale	950 m²
Montant de l'opération	-
Montant des travaux	-
MOE	Groupement Quand Les Arbres Auront Des Feuilles (QLAADF - ERA Ingénieurs Conseil - Architecture In Vivo - Inclu&Sens - Cronos)
MOA	Bordeaux Métropole Ville de Bordeaux
AMO	Alto Step
Cour accessible en dehors des horaires scolaires ?	Non
Projet subventionné	Oui
Organisme(s) de subvention	Fonds Vert - Agence de l'eau Adour Garonne - CAF - Agence nationale du sport - FEDER (Fonds européen de développement régional)

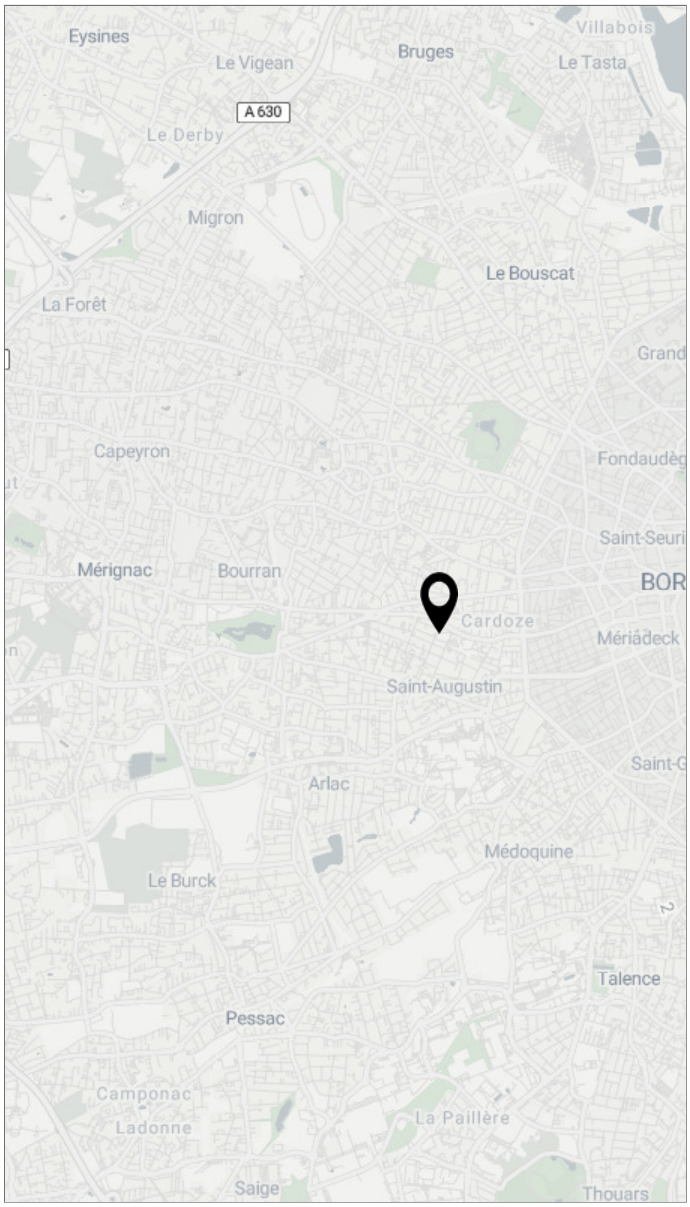

Action(s) de concertation menée(s)

Durant l'année précédant les travaux, la MOE a réalisé un travail de concertation avec un diagnostic, et plusieurs ateliers impliquant les différents utilisateurs de la cour (enseignants, agents municipaux, animateurs, élèves). L'objectif était que les utilisateurs identifient les enjeux du projet, partagent leur expertise d'usage, expriment besoins et souhaits quant au devenir de la cour.

Fiche projet exportée le 12/10/2025 à 05:15 depuis le site de l'Observatoire des Cours Oasis accessible ici : www.observatoire-oasis.fr