

Ecole élémentaire Paul Bert-Toulouse

École élémentaire
TOULOUSE
2022



La zone de calme et de biodiversité au centre de la cour | © Ville de Toulouse

Description du projet

Une grande cour qui au fil du temps avait été imperméabilisée. L'école Paul Bert d'aujourd'hui a retrouvé toute sa jeunesse avec une zone nature pour accompagner la zone de repos implantée au centre de la cour, avec également un vaste espace ludique et ses deux terrains de sports repositionnés en périphérie

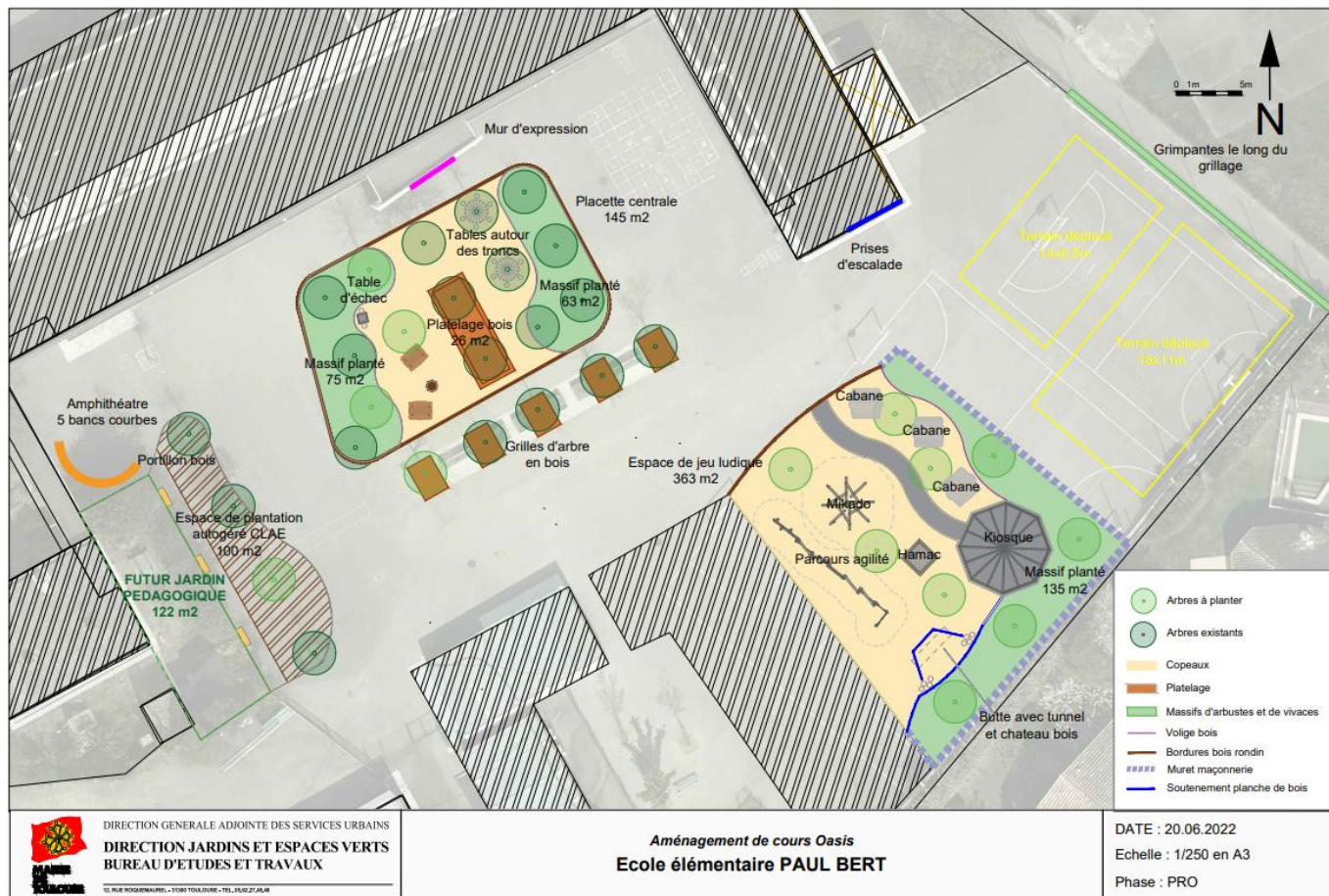

© Ville de Toulouse

Descriptif détaillé

Gestion de l'eau

Une cour dont la surface était principalement composée de bitume qui retrouve des sols perméables où l'eau de pluie peut retrouver naturellement son chemin vers une végétation renforcée

Biodiversité

De nouveaux arbres, de nouveaux arbustes et des plantes vivaces ont été proposés pour végétaliser la zone de calme et de biodiversité. La zone ludique en copeaux est également plantée avec de nouveaux arbres, prévus à une distance réglementaire par rapport aux jeux, qui viendront offrir l'ombrage attendu, alors qu'un grand massif de plantes a été installé en limite de cette zone.

Aménagements ludiques

Un parcours d'agilité, des cabanes colorées, un hamac, une pergola compose ce parc ludique comme un véritable parc de jeux

Galerie



| © Ville de Toulouse



| © Ville de Toulouse



| © Ville de Toulouse

Tableau comparatif

Type d'espace	Surface en m² avant	Surface en m² après
Surfaces accessibles aux enfants	3 108	3 108
Surfaces imperméables	3 052	2 201
Surfaces perméables	76	907
Surfaces plantées	0	679

Points forts

Un projet test qui a permis de mobiliser fortement l'atelier de menuiserie de la ville qui désormais intervient dans chaque projet de transformation des cours Oasis (Pergola, cabanes hamac...)

Points faibles

Comme un rappel de l'histoire : une ancienne élève de l'école a déclaré pendant la concertation : "en réalité, vous refaites la cour comme je l'ai connue il y a plusieurs dizaines d'années"

Mentions techniques

Programme	École élémentaire
Année de livraison	2022
Lieu	4, Chemin de Liffard, 31100 TOULOUSE
Surface totale	3 108 m ²
Montant de l'opération	192 000 € HT
Montant des travaux	188 000 € HT
Montant des études	4 000 € HT
MOE	Ville de Toulouse Direction du Patrimoine Végétal
MOA	Ville de Toulouse-Direction de l'Education
Entreprise(s)	Entreprises adjudicataires
Cour accessible en dehors des horaires scolaires ?	Non
Projet subventionné	Non
Action(s) de concertation menée(s)	
Journée Serres municipales (visites et ateliers plantations semis, bouturages...)	
Participation des enfants aux plantations dans la cour	

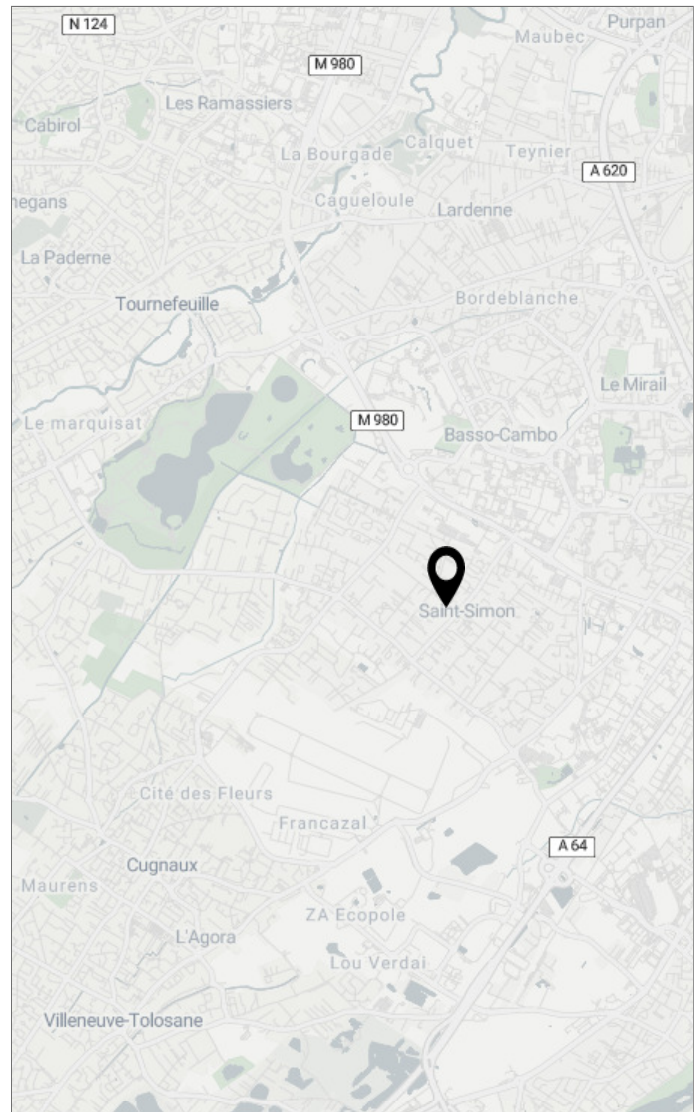

Fiche projet exportée le 15/12/2025 à 13:27
depuis le site de l'Observatoire des Cours Oasis
accessible ici : www.observatoire-oasis.fr



Conseil
d'architecture,
d'urbanisme
et de l'environnement

